AWWA C509软密封暗杆闸阀
FLXFL

FIG. F1811-300

产品特性

- 设计符合标准AWWA C509。
- 全通径结构。
- 配手轮或2"驱动帽。
- 结构长度符合ASME B16.10, EN558-1/3系列, GB/T 12221/3系列。
- 法兰标准符合ASTM B16.1 Class 125, GB/T 17241.6 PN10/16。(连接标准可根据要求选配)

- 产品通过UL/ULC 262, FM 1120/1130认证。
- 通过 ANSI/NSF 61 & 372认证。

压力及温度

- 公称压力: 300 psi
- 工作温度: -10°C ~ 82°C

表面防护

- 内外表面环氧喷涂，满足标准AWWA C550。

可选项

- 压力: 200 psi / 250 psi。
- 阀杆材质: ASTM B150 或其他标准的铜阀杆。
  ASTM A276 Grade 316 阀杆。
- 紧固件材质: 不锈钢A4-70。
- 连接盘可选。

材料

零部件	材料	ASTM 标准
阀体	球铁	A536 Grade 65-45-12
闸板	球铁, EPDM包胶	
闸板螺母	青铜	B148 C95200
阀盖	球铁	A536 Grade 65-45-12
阀杆	不锈钢	A276 Grade 304
压盖	球铁	A536 Grade 65-45-12
驱动帽	球铁	A536 Grade 65-45-12
连接盘	球铁	A536 Grade 65-45-12
紧固件	不锈钢	F593 Grade 304
中法兰垫圈	EPDM	D2000

图解

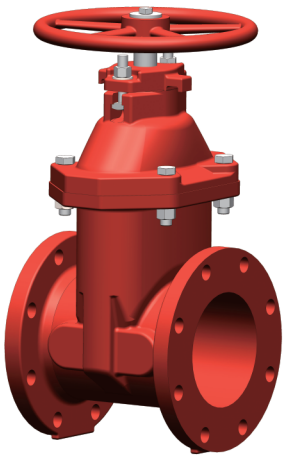

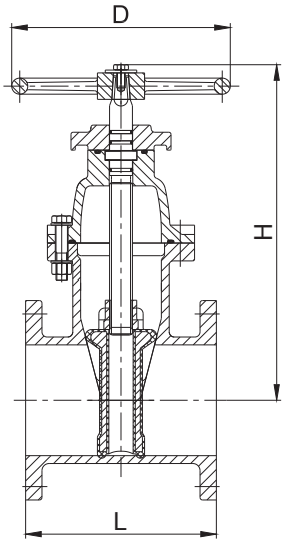

尺寸 (mm/inch)

规格	2	2.5	3	4	6	8	10	12
L	178/7.0	190/7.5	203/8.0	229/9.0	267/10.5	292/11.5	330/13.0	356/14.0
H（打开）	280/11.0	305/12.0	355/14.0	410/16.0	485/19.0	585/23.0	660/26.0	790/31.0
D	185/7.25	185/7.25	255/10.0	255/10.0	305/12.0	356/14.0	445/17.5	445/17.5

- UL 认证产品规格：2.5" - 12"。
- 本公司保留样本及产品更改之权利, 恕不另行通知。

青岛伟隆阀门股份有限公司
WEFLO VALVE COMPANY LTD.

地址：山东省.青岛市高新区宝源路北首　电话：0532-87905016/5017
邮箱：info@weflovalve.com　网址：www.weflovalve.com